

# فرایند تایید لیستهای رژیم غذایی از آشپزخانه

برای تایید لیستهای رژیم غذایی مراحل زیر را انجام دهید

۱- از صفحه اولیه برنامه بر روی دکمه رژیم غذایی و پس از آن بر روی دکمه آشپزخانه کلیک نمایید



۲- از پنجره باز شده می‌توانید با استفاده از فیلترهای جستجو که در بالای صفحه نمایش داده شده استفاده نمایید

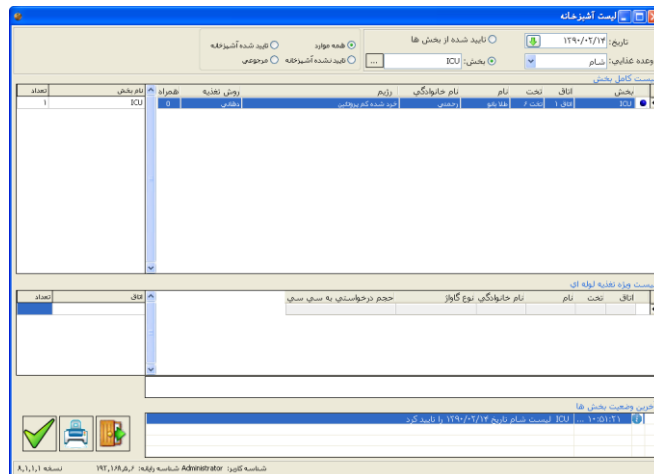

۱-۲- فیلتر کردن وعده غذایی: با استفاده از این کادر می‌توانید وعده غذایی مورد نظر خود را احضار نمایید

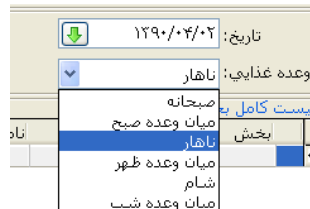

۲-۲- فیلتر کردن بخش: با استفاده از این کادر می‌توانید بخش مورد نظر خود را احضار نمایید

نکته: در کادر باز شده زیرشاخه بخش را انتخاب نمایید و دکمه تایید را بزنید

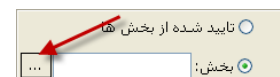

۳-۲- فیلتر کردن تاریخ: این قسمت در حالت پیش فرض روز جاری را نمایش می‌دهد

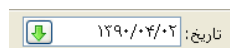

۳- یکی از مهمترین امکانات بنامه نمایش آخرین لیست ثبت تایید شده از بخش میباشد که به شما این امکان را میدهد که پس از تایید بخش بدون نیاز به جستجو با دو بار کلیک بر روی رکورد نمایش داده شده در پایین صفحه لیست ارسالی را باز نمایید

۱۰:۵۱:۲۱ ...	لیست شام تاریخ ۱۳۹۰/۰۲/۱۴ را تایید کرد								

۴- پس از احضار لیست میتوانید با زدن دکمه تایید لیست مورد نظر را تایید کنید

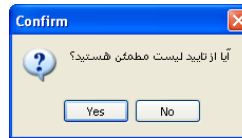

۵- در این مرحله میتوانید با زدن دکمه چاپ لیست مورد نظر را چاپ نمایید

۶- با استفاده از کاربرد ارجاع به بخش می توانید رژیم مورد نظر خود را به واحد ارسال کننده برگشت بزنید  
نکته : پس از تایید لیست امکان ارجاع به بخش وجود ندارد

همراه	روش تغذیه	رژیم	نام خانوادگی	نام	تخت	اتاق	بخش
0	دهانی	مورد شده کم پروتئین	ارجاع به بخش	طلا بانو	تخت ۶	اتاق ۱	ICU